



**ПЛАТФОРМА ДЛЯ
СОВМЕСТНОЙ РАБОТЫ
НА ПРЕДПРИЯТИИ**

**Человеческий капитал — это совокупность знаний, умений, навыков сотрудников.
Это ключевой производственный фактор организации.**



В развитых экономиках
человеческий капитал
составляет 70-80% ВВП

На чем теряем эффективность?



Слабая связь между
стратегическими целями и
ежедневными действиями
каждого отдельного сотрудника
ведет к огромным потерям для
организации.



В среднем, у каждого
сотрудника средней или
крупной организации уходит от
25-50% времени на совещания,
согласования и отчёты. То есть
на издержки управления и
взаимодействия.

**Цель платформ для совместной работы - это получение преимуществ и
умножение производительности, за счёт получения синергетического
эффекта от более удобной и качественной кооперации.**

Синергия — это когда целое, больше суммы составляющих

Каждая средняя или крупная организация сталкиваются с вопросами повышения эффективности управления и взаимодействия

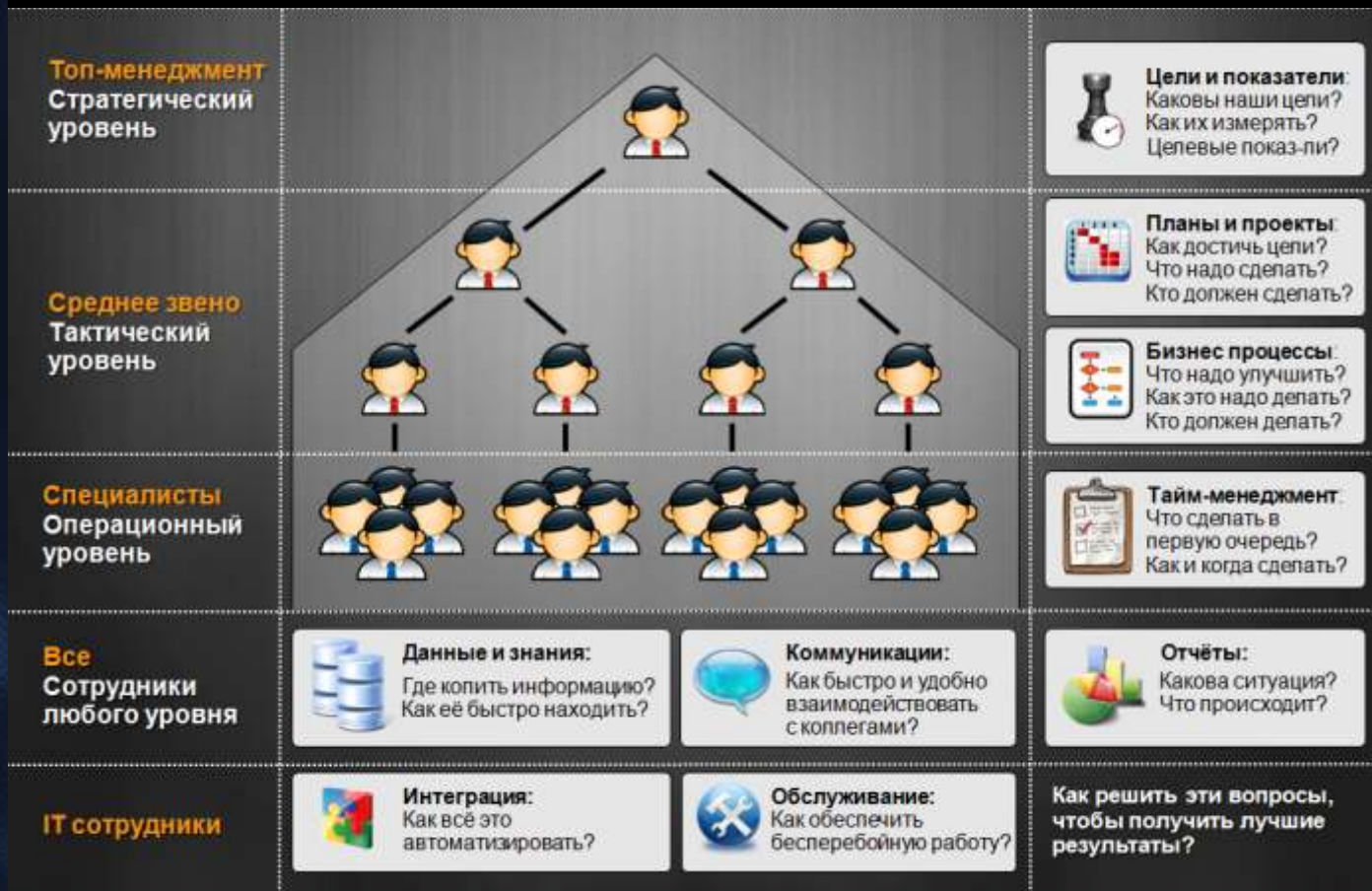

Радикально повысить эффективность управления и взаимодействия можно только, если решать вопросы в комплексе, а не по отдельности

1. СТРАТЕГИЧЕСКИЙ УРОВЕНЬ

Каждая организация имеет цели, которые она должна достичь, которые должны быть измеримыми и достижимыми

2. ТАКТИЧЕСКИЙ УРОВЕНЬ

Для достижения целей есть два пути:
а) Разработать и выполнить *План* (проект);
б) Улучшить и исполнять *Бизнес процессы*.
Причем, всегда используют оба пути, только в разных соотношениях.

3. ОПЕРАЦИОННЫЙ УРОВЕНЬ

Когда понятно что надо сделать в рамках *Планов* и *Бизнес процессов*, необходимо определить очередность (приоритет) выполнения *Работ* для сотрудников

Сотрудники должны разбить *Работы* на простые и понятные действия, не вызывающих трудностей по исполнению

ПОВЫШЕНИЕ ПРОИЗВОДИТЕЛЬНОСТИ

Чтобы каждый сотрудник на любом уровне мог эффективнее выполнять свои работы ему, необходимы инструменты для:

- а) Быстрого доступа к инф-ии и знаниям;
- б) Интерактивной связи с коллегами;
- в) Информация о коллегах: знания и умения;
- г) Получение быстрой аналитики.

ПЛАТФОРМА ДЛЯ СОВМЕСТНОЙ РАБОТЫ НА ПРЕДПРИЯТИИ





Управление по целям и декомпозиция целей



Постановка стратегических целей компании и возможность наглядного мониторинга их достижения. Расчет показателей по выполняемым работам. Формирование карты показателей по интересующим направлениям деятельности на основе вводимых и автоматически рассчитываемых данных.

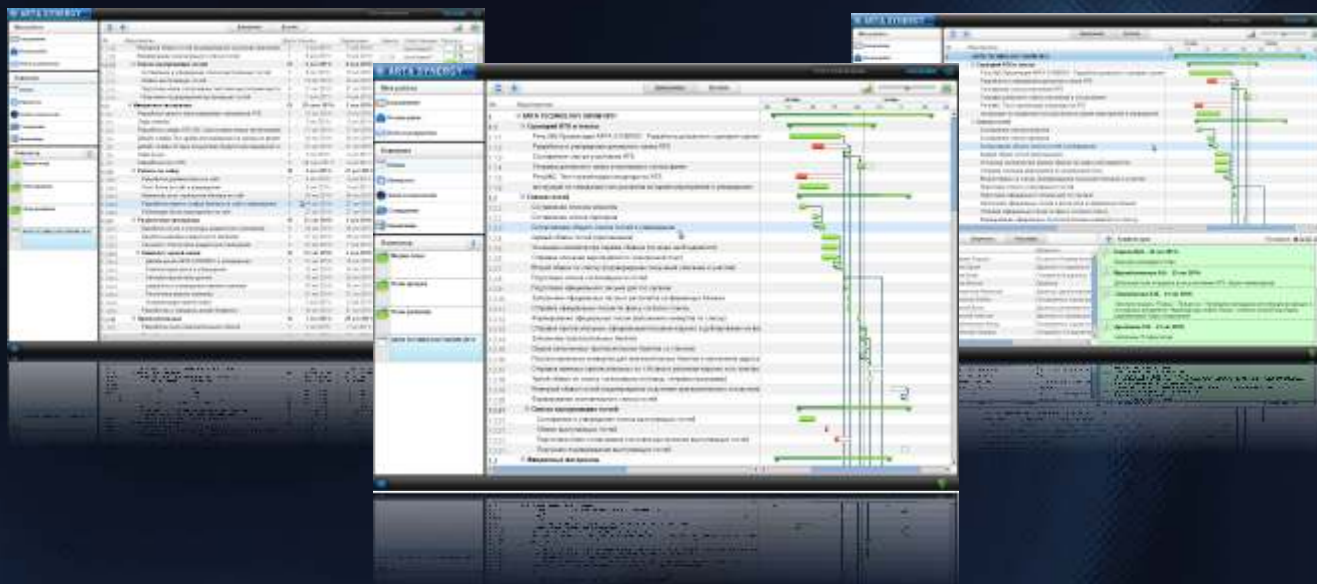

Проектное управление с возможностью:

- формирования группы участников;
- определения сроков реализации плана с помощью диаграммы Ганта;
- мониторинга мероприятий по плану и формирования отчета о выполненных работах;
- прикрепления необходимых документов и материалов;
- совместного обсуждения исполнения посредством комментариев.

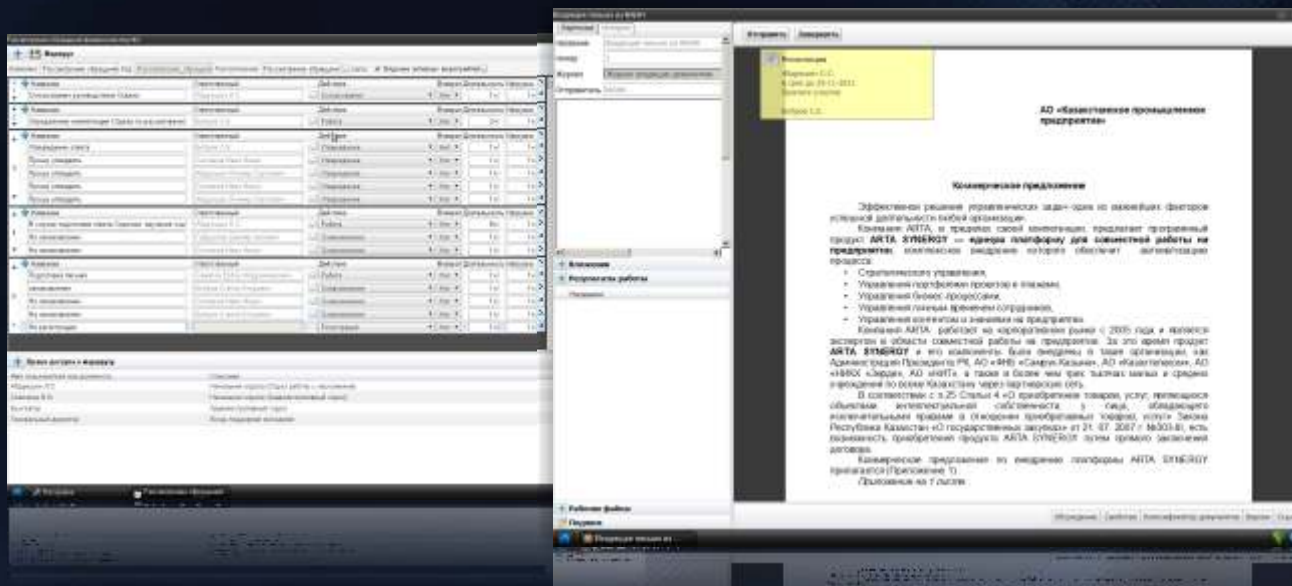
The screenshot displays the ARTA SYNERGY software interface. On the left, a table lists various workflow tasks and their status. On the right, a document viewer shows a document titled 'АО «Бизнесовое производство»' with a section for 'Конкретные предложения' (Specific proposals). The document text discusses the effectiveness of solutions for increasing productivity and mentions the ARTA SYNERGY platform as a key tool for document management and workflow optimization.

Модуль позволяет:

- самостоятельно создавать/редактировать свои Бизнес-процессы;
- «запускать» маршрут работы или документа с этапами исполнения, согласования, утверждения;
- вести различные журналы регистрации писем;
- наглядно представлять резолюции по документу;
- отслеживать этапы работы над документом;
- прикреплять и просматривать все документы по одному направлению в одном окне.

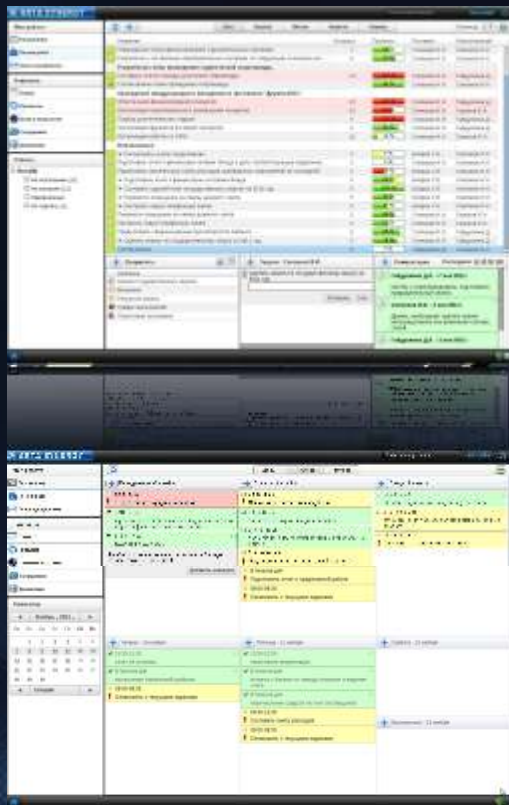

Для руководства:

- Мониторинг текущего состояния любых поручений на контроле по последним комментариям;
- Удобная работа с большим количеством поручений (сортировка, поиск, группировка);
- Возможность перепоручения поставленных работ.

Для сотрудников:

- Визуализация всех работ;
- Планирование ежедневных задач с привязкой на работы;
- Прикрепление связанных с работой документов;
- Комментирование хода выполнения работ.



Быстрый поиск по содержимому документа, по аналогии с поисковыми системами, онлайн просмотр аудио, видео, текстовых файлов.



Отправка, получение электронной корреспонденции, поиск по содержимому вложенных файлов в окне одной программы.



Вся информация о коллегах, от контактных данных до текущих задач и выполняемых работ (информация предоставляется в зависимости от прав доступа)



Обмен мгновенными сообщениями внутри системы с коллегами и возможность подключения Jabber-клиентов.



6 продуктов в одном



Снижение издержек за счет комплексного внедрения

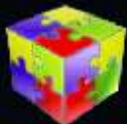

Отсутствие издержек на интеграцию



Многократное снижение издержек на обслуживание



Постоянный доступ к системе через Интернет